

ση πέ-
έση ή
ες που
υπη-
α. και
Βυζα-
σιακό
του δι-
ροπής
λογής.

Όργανα (πίانو, ταμπουράς ή άλλο υποχρεωτικό παραδοσιακό μουσικό όργανο αναφοράς που διδάσκεται στο σχολείο), Ιστορία Μουσικής και υποχρεωτικά το Ατομικό Όργανο Επιλογής.

γ. Για την Α' τάξη Λυκείου: Ευρωπαϊκή Μουσική - Θεωρία και Πράξη και Εισαγωγή στην Αρμονία, Ελληνική Παραδοσιακή Μουσική - Θεωρία και Πράξη, τα Υποχρεωτικά Ατομικά Μουσικά Όργανα (πίانو, ταμπουράς ή άλλο παραδοσιακό μουσικό όργανο αναφοράς που διδάσκεται στο σχολείο), Ιστορία Μουσικής και υποχρεωτικά το Ατομικό Όργανο Επιλογής.

δ. Για τη Β' τάξη Λυκείου: Αρμονία, Ανάπτυξη Ακουστικών Ικανοτήτων, Ελληνική Παραδοσιακή Μουσική, Ιστορία της Μουσικής, Υποχρεωτικό Ατομικό Όργανο - Πίανο και υποχρεωτικά το Ατομικό Όργανο Επιλογής.

ε. Για τη Γ' τάξη Λυκείου: Αρμονία, Ανάπτυξη Ακουστικών Ικανοτήτων, Μορφολογία, Ελληνική Παραδοσιακή Μουσική και υποχρεωτικά το Ατομικό Όργανο Επιλογής.

Οι εξετάσεις ανά μάθημα διεξάγονται ως εξής: α. γραπτά, ως προς το θεωρητικό μέρος, και προφορικά, ως προς το πρακτικό μέρος (Ευρωπαϊκή Μουσική - Θεωρία και Πράξη, Ελληνική Παραδοσιακή Μουσική - Θεωρία και Πράξη, Ευρωπαϊκή Μουσική - Θεωρία και Πράξη και Εισαγωγή στην Αρμονία), β. γραπτά (Ιστορία της Μουσικής) και γ. δι' ακρόασης (Υποχρεωτικά Ατομικά Μουσικά Όργανα, Ατομικό Όργανο Επιλογής).

Με ευθύνη του/της Διευθυντή/τριας και του Συλλόγου Διδασκόντων καταρτίζεται το πρόγραμμα των εξετάσεων ανάλογα με τον αριθμό των προς κατάταξη υποψηφίων.

Η εξεταστέα ύλη των κατατακτηρίων εξετάσεων προέρχεται κάθε φορά από τη διδαχθείσα ύλη του αμέσως προηγούμενου σχολικού έτους και ανακοινώνεται στο σχολείο με τη λήξη του διδακτικού έτους.

6. Με απόφαση του/της οικείου/ας Διευθυντή/τριας Δευτεροβάθμιας Εκπαίδευσης, η οποία εκδίδεται έως τη 12η Σεπτεμβρίου κάθε έτους, κατόπιν σχετικής εισήγησης του/της Διευθυντή/τριας του Μουσικού Σχολείου, προκηρύσσονται οι τυχόν κενές θέσεις στις τάξεις Β', Γ' Γυμνασίου και Α', Β' και Γ' Λυκείου του Μουσικού Σχολείου.

Οι αιτήσεις των ενδιαφερομένων κηδεμόνων μπορούν να υποβληθούν από την ημέρα της προκήρυξης των κενών θέσεων και μέχρι την προηγούμενη της διεξαγωγής των εξετάσεων.

7. Η αξιολόγηση της επίδοσης των υποψηφίων σε κάθε ένα από τα εξεταζόμενα μαθήματα γίνεται στην εικοσάβαθμη βαθμολογική κλίμακα. Τα σκέλη μαθημάτων αξιολογούνται χωριστά στην εικοσάβαθμη κλίμακα. Ο μέσος όρος (Μ.Ο.) των δύο επιμέρους βαθμών αποτελεί τον τελικό βαθμό κάθε μαθήματος. Η τελική βαθμολογία του κάθε βαθμολογητή καταχωρίζεται σε ειδικό φύλλο εξέτασης υποψηφίων που φέρει την ονομασία του σχολείου και υπογράφεται από τον βαθμολογητή και τον Πρόεδρο της Ε.Κ.Ε. Το άθροισμα των βαθμών των πέντε (5) ή έξι (6) βαθμολογητών, διαιρούμενο δια του πέντε (5) ή έξι (6) αποτελεί τον τελικό βαθμό κατάταξης του υποψηφίου.

4. Για τις παραπάνω μουσικές ειδικότητες σε περίπτωση έλλειψης εκπαιδευτικών, δύνανται να ορισθούν ως Πρόεδρος ή/και μέλος/μέλη της Ε.Κ.Ε. ως εξής:

α. εκπαιδευτικοί του κλάδου ΠΕ79.01 ή ΤΕ 16, με οργανική θέση ή απόσπαση στο οικείο Μουσικό Σχολείο, στους οποίους έχουν αποδοθεί μουσικές ειδικότητες.

β. εκπαιδευτικοί του κλάδου ΠΕ79.01 ή ΤΕ 16 που υπηρετούν σε σχολεία της πρωτοβάθμιας και δευτεροβάθμιας εκπαίδευσης της οικείας Περιφερειακής Διεύθυνσης Εκπαίδευσης στους οποίους έχουν αποδοθεί μουσικές ειδικότητες,

γ. εκπαιδευτικοί άλλου κλάδου με τις προϋποθέσεις των παραπάνω περιπτώσεων α, β.

δ. Σε εξαιρετικές περιπτώσεις και ειδικότερα σε ό,τι αφορά τις ειδικότητες του υποχρεωτικού ευρωπαϊκού μουσικού οργάνου αναφοράς και του Ατομικού Οργάνου Επιλογής, όταν αυτό είναι ευρωπαϊκό, σε περίπτωση έλλειψης εκπαιδευτικών με ειδικότητες στα συγκεκριμένα μουσικά όργανα των υποψηφίων για κατάταξη, δύνανται να οριστούν ως μέλη της Ε.Κ.Ε. εκπαιδευτικοί ΠΕ79.01 ή ΤΕ 16 με ειδικότητες σε άλλα όργανα της ίδιας οικογένειας οργάνων με αυτά των υποψηφίων ή με ειδίκευση Θεωρητικά Ευρωπαϊκής Μουσικής.

ε. Σε εξαιρετικές περιπτώσεις και ειδικότερα σε ό,τι αφορά τις ειδικότητες του υποχρεωτικού παραδοσιακού μουσικού οργάνου αναφοράς (Ταμπουράς ή άλλο που διδάσκεται στο σχολείο) και του Ατομικού Οργάνου Επιλογής όταν αυτό είναι παραδοσιακό, σε περίπτωση έλλειψης εκπαιδευτικών με ειδικότητες στα συγκεκριμένα μουσικά όργανα των υποψηφίων για κατάταξη, δύνανται να οριστούν ως μέλη της Ε.Κ.Ε. εκπαιδευτικοί ΠΕ79.01 ή ΤΕ 16 με ειδικότητες σε άλλα όργανα της ίδιας οικογένειας οργάνων με αυτά των υποψηφίων ή με ειδίκευση Θεωρητικά Βυζαντινής Μουσικής.

5. Τα μαθήματα που εξετάζονται στο πλαίσιο των κατατακτηρίων εξετάσεων είναι τα εξής:

α. για τη Β' τάξη Γυμνασίου: Ευρωπαϊκή Μουσική-Θεωρία και Πράξη, Ελληνική Παραδοσιακή Μουσική - Θεωρία και Πράξη, καθώς και τα Υποχρεωτικά Ατομικά Μουσικά Όργανα (πίانو, ταμπουράς ή άλλο υποχρεωτικό παραδοσιακό μουσικό όργανο αναφοράς που διδάσκεται στο σχολείο) και προαιρετικά το Ατομικό Όργανο Επιλογής.

β. Για τη Γ' τάξη Γυμνασίου: Ευρωπαϊκή Μουσική-Θεωρία και Πράξη, Ελληνική Παραδοσιακή Μουσική - Θεωρία και Πράξη, τα Υποχρεωτικά Ατομικά Μουσικά

για

Α' Λυκείου

ΚΑΤΑΤΑΚΤΗΡΙΕΣ

ΜΘΠ Ευρωπαϊκής Μουσικής

Για Α' Λυκείου

- Κλίμακες Μείζονες και Ελάσσονες με διέσεις και υφέσεις
- Φυσική – Αρμονική & Μελωδική Ελάσσονα (Σχηματισμός)
- Διαστήματα 1ης – 8ης (Αναγνώριση διαστημάτων & σχηματισμός)
- Τρίφωνες συγχορδίες σε ευθεία κατάσταση & αναστροφές (Μείζονες – Ελάσσονες – Ελαττωμένες – Αυξημένες)
- Βαθμίδες και σχηματισμός συγχορδιών σε μείζονες και ελάσσονες κλίμακες
- Αναζήτηση συγχορδιών σε Μείζονες και Ελάσσονες κλίμακες
- Σχηματισμός τετράφωνης συγχορδίας σε 2 πεντάγραμμα (κλειδί Σολ & Φα)

Solfège

Ρυθμική ανάγνωση ασκήσεων με όλα τα ρυθμικά σχήματα και τις αξίες που περιλαμβάνονται στην ύλη της θεωρίας του γυμνασίου (τέταρτα, όγδοα, δέκατα έκτα, τρίηχα, παρεστιγμένα, κλπ)

Ύλη κατατακτήριων εξετάσεων Βυζαντινή

Για Α΄ Λυκείου

Θεωρία από το βιβλίο του Ανδρέα Ιωακείμ (Θεωρία και Πράξη της Ψαλτικής Τέχνης)

- Τη θεωρία του Τρίτου, Βαρύ, Δευτέρου και πλαγίου Δευτέρου ήχου.

Πράξη από το Αργό Αναστασιματάριο (παραλλαγή και μέλος)

- Κύριε εκέκραξα του Γ΄ ήχου
- Κύριε εκέκραξα του Βαρύ ήχου
- Κύριε εκέκραξα του Β΄ ήχου
- Κύριε εκέκραξα του πλ. Β΄ ήχου

ΙΣΤΟΡΙΑ ΜΟΥΣΙΚΗΣ

Για Α' Λυκείου

- Barock – Bach, Monteverdi, Όπερα
- Κλασική εποχή & Ρομαντισμός στην Μουσική
- Σημαντικότεροι συνθέτες και τα έργα τους

ΤΑΜΠΟΥΡΑΣ

ΥΛΗ ΚΑΤΑΤΑΚΤΗΡΙΩΝ ΕΞΕΤΑΣΕΩΝ ΓΙΑ ΤΗΝ Α' ΛΥΚΕΙΟΥ

1. Τζιβαέρι
2. Θαλασσάκι

ΓΙΑ Α΄ ΛΥΚΕΙΟΥ, ΥΠΟΧΡΕΩΤΙΚΟ ΠΙΑΝΟ

Σύμφωνα με το Πρόγραμμα Σπουδών των Μουσικών Σχολείων (Υπουργική Απόφαση 203617/Δ2/2015 - ΦΕΚ 2858/Β/28-12-2015) η εξεταστέα ύλη διαμορφώνεται ως εξής:

1. Κλίμακες και συγχορδίες

- α) Μια κλίμακα, μείζονα ή ελάσσονα, σε μια ή δύο οκτάβες
- β) Άρπισμα της συγχορδίας της εξεταζόμενης κλίμακας σε μια ή δύο οκτάβες
- γ) Τετράφωνη συγχορδία της εξεταζόμενης κλίμακας
- δ) Σύνδεση I-IV-V-I στην εξεταζόμενη κλίμακα

2. Κομμάτια

ΤΡΙΑ έργα μικρής διάρκειας, ένα από την κάθε κατηγορία:

A: Σπουδές

Ενδεικτικό έργο: C. Czerny, *“Study no. 33,” [opus 139]*

B: Πολυφωνικά έργα

Ενδεικτικό έργο: J.S. Bach, *“Musette,” [Anna Magdalena Bach]*

Γ: Κλασικά ή μεταγενέστερα έργα

Ενδεικτικό έργο: J. Thompson, *“A Little Polish Dance” [John Thompson’s Modern Course for the Piano 2]*

Συστήνεται η από μνήμης ερμηνεία, αλλά δεν είναι υποχρεωτική.

3. Prima Vista

Θα δοθεί άγνωστο κείμενο 8 – 16 μέτρων όπου τα χέρια θα παίζουν ταυτόχρονα.

4. Δραστηριότητες ανάπτυξης συμπληρωματικών γνώσεων

Οι υποψήφιοι μπορούν να επιλέξουν **ΜΙΑ** από τις παρακάτω δραστηριότητες:

α) **Συμπληρωματικές μουσικές γνώσεις:** Σύντομες, βασικές πληροφορίες για τα κομμάτια που θα παρουσιάσουν. Ενδεικτικά:

- συνθέτης και εποχή

- τονικότητα
- είδος (πχ σπουδή, μενουέτο, σονατίνα)
- δομή (πχ διμερής μορφή)

β) Σύντομος αυτοσχεδιασμός στο πιάνο

Allegro

33

MUSETTE

Komponist unbekannt
BWV Anhang 126

22.

7

14

The MAZURKA is a lively round dance and one of the national dances of Poland. Remember, that in all dance forms, rhythm is of paramount importance. Keep a steady, even tempo and observe all ACCENTS.

This piece is in the key of A MINOR— relative minor to C major.

A Little Polish Dance

Mazurka

Allegretto

Animato

ΓΙΑ Α' ΛΥΚΕΙΟΥ, ΠΙΑΝΟ ΕΠΙΛΟΓΗΣ

Σύμφωνα με το Πρόγραμμα Σπουδών των Μουσικών Σχολείων (Υπουργική Απόφαση 203617/Δ2/2015 - ΦΕΚ 2858/Β/28-12-2015) η εξεταστέα ύλη διαμορφώνεται ως εξής:

1. Κλίμακες και Συγχορδίες

α) Μια κλίμακα σε **ΔΥΟ** οκτάβες, μείζονα ή ελάσσονα, σε παράλληλη ή και αντίθετη κίνηση

β) Άρπισμα της εξεταζόμενης κλίμακας σε ευθεία κατάσταση και αναστροφές, σε δύο οκτάβες, σύμφωνα με το παρακάτω πρότυπο:

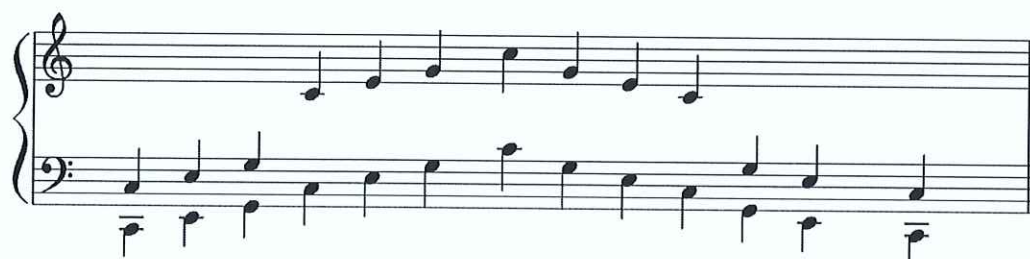

γ) Τονική συγχορδία της εξεταζόμενης κλίμακας σε ευθεία κατάσταση και αναστροφές, σύμφωνα με το παρακάτω πρότυπο:

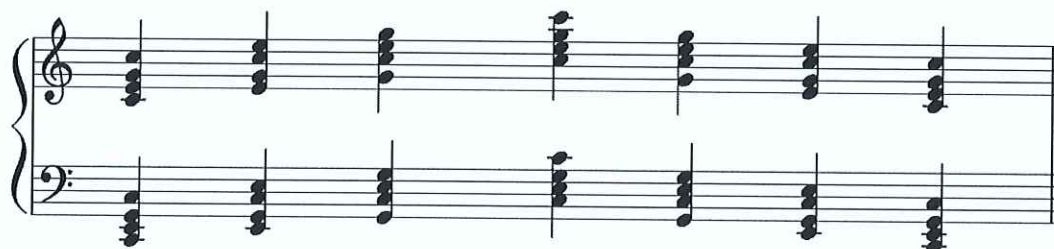

δ) Σύνδεση συγχορδιών της εξεταζόμενης κλίμακας: **I – IV – V – I**

2. Κομμάτια

ΤΕΣΣΕΡΑ έργα μικρής έκτασης, επιλεγμένα από τις ακόλουθες κατηγορίες (να ανήκουν σε διαφορετική κατηγορία το καθένα):

A: Σπουδές

Ενδεικτικό έργο: B. Bartok, “**Thirds against a single voice**” [*Mikrokosmos v. 3 no 67*]

B: Πολυφωνικά έργα

Ενδεικτικό έργο: Ch. Petzold, “**Menuet BWV 115**” [*Anna Magdalena Bach*]

Γ: Κλασικά ή μεταγενέστερα έργα

Ενδεικτικό έργο: D. Shostakovich, "A Funny Story" [A Childhood Notebook]

Δ: Ελεύθερη επιλογή

Έργο επιλογής του υποψηφίου

Συστήνεται η από μνήμης ερμηνεία, αλλά δεν είναι υποχρεωτική.

3. Prima Vista

Θα δοθεί άγνωστο κείμενο 8 – 16 μέτρων όπου τα χέρια θα παίζουν ταυτόχρονα.

4. Δραστηριότητες ανάπτυξης συμπληρωματικών γνώσεων

Οι υποψήφιοι μπορούν να επιλέξουν **ΜΙΑ** από τις παρακάτω δραστηριότητες:

α) **Συμπληρωματικές μουσικές γνώσεις:** Σύντομες, βασικές πληροφορίες για τα κομμάτια που θα παρουσιάσουν. Ενδεικτικά:

- συνθέτης και εποχή
- τονικότητα
- είδος (σπουδή, μενουέτο, σονατίνα)
- δομή (πχ διμερής μορφή)

β) **Σύντομος αυτοσχεδιασμός στο πιάνο**

Thirds against a Single Voice
Tierces contre une seule voix
Zu Terzen eine dritte Stimme

BÉLA BARTOK

67

Andante, $\text{♩} = 110$

p

[35 sec.]

MENUET

Christian Petzold
BWV Anhang 115

5.

6

11

17

22

27

4. Funny Story

Allegro

